Social media

As redes sociais são o principal ponto de conexão direta entre a Doris e as pessoas.

É nesse território que a marca constrói proximidade, gera identificação e traduz seu pensamento de forma acessível e cotidiana. Embora a Doris seja uma IA, sua presença em social media deve reforçar o aspecto humano da marca, reconhecendo comportamentos, dúvidas e desejos reais, e nunca se posicionando como uma entidade impessoal.

Instagram: Produto, influenciadores no cotidiano e lifestyle, com o intuito de mostrar o app em uso real e integrado à vida.

Tik Tok: Conteúdo espontâneo e cultural, baseado em situações reais, storytelling e identificação.
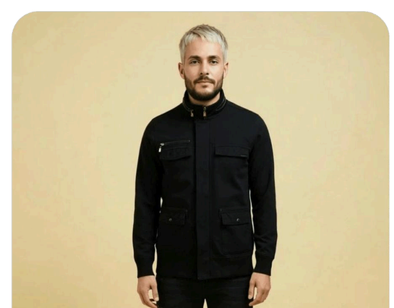
LinkedIn: Canal institucional para posicionamento, visão de negócio e relação entre tecnologia e pessoas.